

「閱讀的一百種可能」

國立臺灣圖書館多元參與提案計畫書

一、活動主旨

社會很多元，而你的聲音值得被聽見！

我們邀請每位讀者，不管你是上班族、小學生、高中生還是退休人士。不論你要上班、不要上班；跑得快還是跑得慢，都歡迎你針對圖書館的閱讀推廣活動、服務、館藏等提出你的想法。透過這些創意提案，讓我們一起創造更有創意、更美好、更合用的圖書館服務。

二、參與對象

凡持有國立臺灣圖書館有效借閱證者皆可參與提案及投票。

三、參與辦法

(一)提案方式說明

- 1.凡持有國立臺灣圖書館有效借閱證(含虛擬借閱證)者，均可對圖書館未來發展提出建議，提案表範本請參考附件1，可視提案內容自由修改，並可附上提案宣傳海報、簡報或影片，以完整呈現您的想法。
- 2.徵件日期：110年9月1日(星期三)至110年10月31日(星期日)。
- 3.提案方式

(1) 電子郵件：請於徵件截止日前將提案表電子檔e-mail 至以下信箱：

lion1290@mail.ntl.edu.tw，主旨請寫：「閱讀的一百種可能計畫提案」。

如果有大型附件須提供，請於信件內文中提供網路硬碟連結。

(2) 紙本寄送：請於徵件截止日前將紙本提案表郵寄至本館(郵戳為憑)，

地址為「235066 新北市中和區中安街八十五號」國立臺灣圖書館閱

覽典藏組收，並於信封上註明「閱讀的一百種可能計畫提案」。提案

表送達後，本館將致電確認。

(二)提案項目與內容：

1.閱讀推廣活動：提出以推動社群閱讀風氣、加深文化認識、培養藝文氣息

為目的，且適於圖書館舉辦之各類活動，包含提出新型態閱讀推廣活動，

或針對現有活動推薦主題、師資等。需說明活動形式、地點、時間、活動

主題、可能講師清單等資訊，以利後續規劃執行。

2.策展規劃設計：針對本館各區域之圖書資料展示、裝飾擺設等提出具主題

性之規劃設計，且在維持原有功能的基礎上活化空間，提升館藏資料與空

間的能見度與利用率。需具體說明後續應用規劃，如展示方式、文宣設計、

搭配之推廣活動等說明。如需增購館藏、裝飾物，請列出相關物件資料，

以利確認能否購置。規劃區域尤以本館原有圖書展示區域(詳見附件2)為佳，

但仍歡迎讀者對各區域提出規劃構想。

(三)提案方式說明及提案者宣傳專區

- 1.提案方式說明：110年8月20日於本館官網之活動專區上傳本次提案計畫施行細節、提案內容限制與後續投票、評選的流程說明之簡報檔。
- 2.提案者宣傳專區：110年11月15日開放投票前將所有通過初審之提案內容及說明簡報、影片上傳至活動專區，並將提案內容展示於本館1樓大廳。

四、評選方式與流程

(一)評選方式

1.館內初審

徵件結束後本館將先檢視提案的內容，確認提案可行性、與現有服務重複度，並視情況與提案人討論修正提案。

2.提案票選

分為線上投票及實體投票，線上投票請點選活動專區之投票連結進行投票，實體投票區則設於本館1樓，讀者憑本館有效個人借閱證即可至1樓櫃臺領取選票。每張借閱證限投一次，重複投票視為無效。

3.票選活動說明

(1)票選活動時間

110年11月16日(星期二)至12月5日(星期日)，開館時間(9:00~21:00)

(2)票選活動辦法

A. 線上投票：讀者可在投票專區首頁的活動簡介中點選投票連結即可

進入投票表單，為確保投票公平性，重複投票將視為無效。

- B. 實體投票：讀者可持本館有效個人借閱證至本館一樓流通櫃檯領取選票，已驗證虛擬借閱證持有者可憑身分證領票(家庭/班級借閱證不可領票)。領票後至1樓大廳提案展示區自由瀏覽後，圈選喜歡的提案後將票投入投票箱。每張選票可圈選至多3個提案，圈選提案數超過規定則該張投票無效。

4.專家審查會議

於票選活動結束後，由本館聘請委員針對票選前30名的提案召開審查會議，評估提案的內容完整性、效益、可行性、經費等方面，審查委員中本館館員占比不超過1/2。

(二)提案計分方式：包含讀者票選及專家審查評分二部分，讀者票選依得票數計分，占總分60%；專家審查評分占40%，專家審查評分項目及占比如下表。

| 計分方式 | 占總分 |
|---|-----|
| 1.讀者票選得票數 | 60% |
| 2.專家審查評分項目及占比： (1)概念創意與主題契合度 (30%) (2)內容完整性 (20%) (3)執行人力、經費、可行性 (20%) | 40% |

| | |
|---------------|--|
| (4)執行效益 (30%) | |
|---------------|--|

五、公告評選結果及獎勵

(一)獎勵

總分前10名且高於80分之提案，頒贈獎金、獎狀，以及圖書館精選文創品1組予提案人。獎項、名額、獎金及注意事項如下：

| 獎項 | 名額 | 獎金 | 備註 |
|-----|----|---------|---|
| 第1名 | 1名 | 10,000元 | 1.未滿80分者從缺。 2.獎金為新臺幣，並依所得稅法規定將開立年度扣繳憑單予得獎者；非境內居住之個人將預先扣繳20%稅款。 |
| 第2名 | 1名 | 8,000元 | |
| 第3名 | 1名 | 5,000元 | |
| 佳作 | 7名 | 2,000元 | |
| 總獎金 | | 37,000元 | |

(二)公告評選結果

預計於110年12月中旬完成票數統計及審查會議後，12月底公布得獎名單於本館官網，並以e-mail通知得獎者。

(三)頒獎

本館將擇期於公開場合頒獎，得獎者須由本人或代理人出席領獎。

六、提案執行方式

排名前3名且總分高於80分之提案，將由本館與提案人討論修正後，預計於

111年1月至111年12月開始執行。其他優良提案本館將視經費狀況與預期效益選擇合適提案，與提案人聯繫後執行。

※簡章未載明事項依實際活動需要適時修正，以本館官網公告為主。

※洽詢電話：(02)2926-6888 分機3512 史先生

附件1、「閱讀的一百種可能」國立臺灣圖書館多元參與提案計畫提案表

「閱讀的一百種可能」計畫提案表

提案截止日：10月31日

| | |
|---------------------|---|
| 提案名稱 | |
| 提案人/ 團體名稱 與簡介 | (此欄公開投票時使用之名稱，可填寫筆名。簡介可介紹自身背景、 團隊組成...，內容不拘，限200字以內。) |
| 提案概念 | (請說明提案的主題、主要受眾群，以及主要呈現的形式與內容) |
| 執行步驟 | (請依提案規劃具體執行流程、步驟。填寫的越詳細，越有利於大家 了解你的想法喔～) 1. 2. 3. |

| <p>提案執行的 預期成效</p> | <p>(請說明執行此提案，對於讀者、圖書館會有什麼閱讀、學習或其他方面的益處。)</p> | | | | | | | | | | | | | | | | | | | | | | | | | | | | | | | | | | | | | | | | | | | | | | | | | | | | | | | | | | | | | | | | | | | | |
|---------------------------|---|----|-----------------|----|----|--|----|----|----|----|----|----|--|--|--|--|--|--|--|--|--|--|--|--|--|--|--|--|--|--|--|--|--|--|--|--|--|--|--|--|--|--|--|--|--|--|--|--|--|--|--|--|--|--|--|--|--|--|--|--|--|--|----|--|--|--|--|---|--|
| <p>經費規劃 (新臺幣)</p> | <p>(請列出提案所需物品、耗材、講師費等各類支出項目，可自行增減表格)</p> <table border="1" data-bbox="501 860 1422 1352"> <thead> <tr> <th data-bbox="501 860 655 958">項目</th> <th data-bbox="655 860 810 958">數量</th> <th data-bbox="810 860 965 958">單位</th> <th data-bbox="965 860 1120 958">單價</th> <th data-bbox="1120 860 1275 958">總價</th> <th colspan="2" data-bbox="1275 860 1422 958">說明</th> </tr> </thead> <tbody> <tr><td> </td><td> </td><td> </td><td> </td><td> </td><td colspan="2"> </td></tr> <tr><td> </td><td> </td><td> </td><td> </td><td> </td><td colspan="2"> </td></tr> <tr><td> </td><td> </td><td> </td><td> </td><td> </td><td colspan="2"> </td></tr> <tr><td> </td><td> </td><td> </td><td> </td><td> </td><td colspan="2"> </td></tr> <tr><td> </td><td> </td><td> </td><td> </td><td> </td><td colspan="2"> </td></tr> <tr><td> </td><td> </td><td> </td><td> </td><td> </td><td colspan="2"> </td></tr> <tr><td> </td><td> </td><td> </td><td> </td><td> </td><td colspan="2"> </td></tr> <tr> <td data-bbox="501 1301 655 1352">合計</td> <td colspan="4" data-bbox="655 1301 1275 1352"></td> <td data-bbox="1219 1301 1275 1352">元</td> <td colspan="1" data-bbox="1275 1301 1422 1352"></td> </tr> </tbody> </table> | | | | | | 項目 | 數量 | 單位 | 單價 | 總價 | 說明 | | | | | | | | | | | | | | | | | | | | | | | | | | | | | | | | | | | | | | | | | | | | | | | | | | | 合計 | | | | | 元 | |
| 項目 | 數量 | 單位 | 單價 | 總價 | 說明 | | | | | | | | | | | | | | | | | | | | | | | | | | | | | | | | | | | | | | | | | | | | | | | | | | | | | | | | | | | | | | | | |
| | | | | | | | | | | | | | | | | | | | | | | | | | | | | | | | | | | | | | | | | | | | | | | | | | | | | | | | | | | | | | | | | | | | | | |
| | | | | | | | | | | | | | | | | | | | | | | | | | | | | | | | | | | | | | | | | | | | | | | | | | | | | | | | | | | | | | | | | | | | | | |
| | | | | | | | | | | | | | | | | | | | | | | | | | | | | | | | | | | | | | | | | | | | | | | | | | | | | | | | | | | | | | | | | | | | | | |
| | | | | | | | | | | | | | | | | | | | | | | | | | | | | | | | | | | | | | | | | | | | | | | | | | | | | | | | | | | | | | | | | | | | | | |
| | | | | | | | | | | | | | | | | | | | | | | | | | | | | | | | | | | | | | | | | | | | | | | | | | | | | | | | | | | | | | | | | | | | | | |
| | | | | | | | | | | | | | | | | | | | | | | | | | | | | | | | | | | | | | | | | | | | | | | | | | | | | | | | | | | | | | | | | | | | | | |
| | | | | | | | | | | | | | | | | | | | | | | | | | | | | | | | | | | | | | | | | | | | | | | | | | | | | | | | | | | | | | | | | | | | | | |
| 合計 | | | | | 元 | | | | | | | | | | | | | | | | | | | | | | | | | | | | | | | | | | | | | | | | | | | | | | | | | | | | | | | | | | | | | | | | |
| <p>提案人/團體聯絡資訊(必填)</p> | | | | | | | | | | | | | | | | | | | | | | | | | | | | | | | | | | | | | | | | | | | | | | | | | | | | | | | | | | | | | | | | | | | | | |
| <p>提案人/團體 真實姓名/名稱</p> | <p>(請填寫真名，以利確認身分與聯繫。)</p> | | | | | | | | | | | | | | | | | | | | | | | | | | | | | | | | | | | | | | | | | | | | | | | | | | | | | | | | | | | | | | | | | | | | |
| <p>國立臺灣圖書館 借閱證證號</p> | <p>(團體請列出其中1人的借閱證號即可)</p> | | | | | | | | | | | | | | | | | | | | | | | | | | | | | | | | | | | | | | | | | | | | | | | | | | | | | | | | | | | | | | | | | | | | |
| <p>聯絡電話 (以手機為佳)</p> | | | <p>E-mail :</p> | | | | | | | | | | | | | | | | | | | | | | | | | | | | | | | | | | | | | | | | | | | | | | | | | | | | | | | | | | | | | | | | | | |

註：如表格空位不足請自行新增。

相關問題可洽詢 lion1290@mail.ntl.edu.tw 或 02-2926-6888 分機 3512 史先生

附件 2、圖書館策展規劃提案推薦區域



二樓閱讀角(一)



二樓主題書展區



二樓新書展示牆



三樓主題書展區

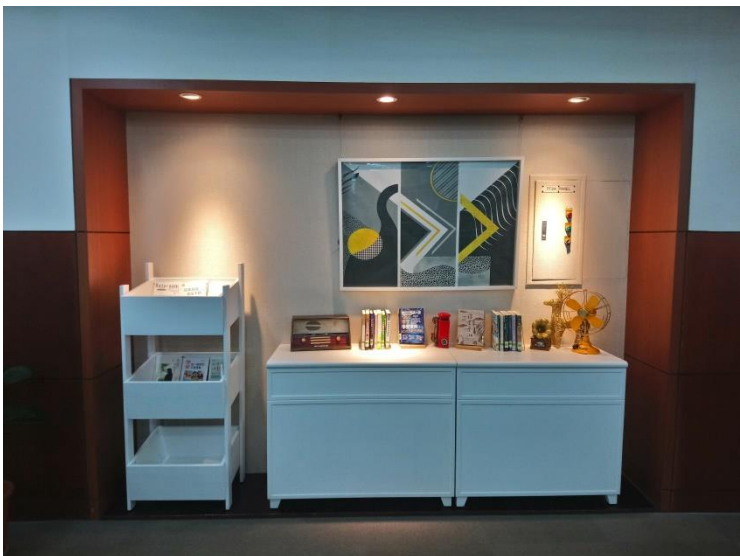

三樓閱讀角(一)

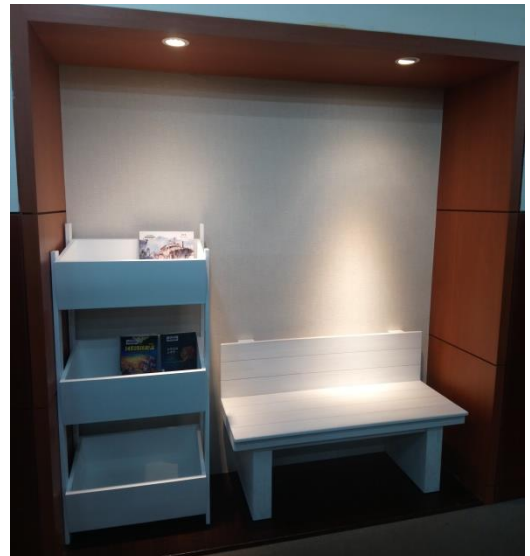

三樓閱讀角(二)



一樓新書展示區



一樓閱讀角



三樓青少年悅讀區雙向書展架



一樓臺灣藝文走廊



一樓大廳閱讀櫥窗-1(共 4 個)



一樓大廳閱讀櫥窗-2(共 4 個)